



## **BiSL workshop - Uitvoeren zelfevaluatie**

### **Inleiding**

Check aan de hand van de BiSL - zelfevaluatie de volwassenheid in uw eigen organisatie van functioneel beheer en informatiemanagement!

Via uit een uitgebreide lijst die door een gemêleerde groep betrokkenen wordt ingevuld is snel een score te bepalen. Vervolgens komt natuurlijk de vraag naar voren op welk niveau u eigenlijk wilt dat uw organisatie functioneert. En daaruit worden dan al tijdens de workshop verbeteracties en de bijbehorende mijlpalen, betrokken afdelingen/personen, budgetten en planningen bepaald.

### **Doelgroep**

Deze workshop is bestemd voor degenen die de zelfevaluatie ook gaan uitvoeren.

Doorgaans is dit een zeer gemixte groep bestaande uit:

- enkele eindgebruikers
- enkele key users (super users, kerngebruikers)
- enkele functioneel beheerders
- enkele IT'ers (intern, gemixt)
- een of enkele procesmanagers
- enkele lijnmanagers

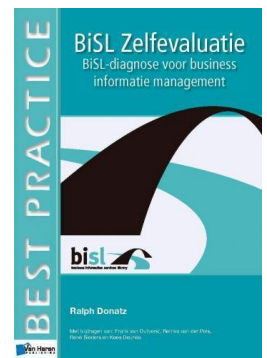

### **Voorkennis**

Er is geen specifieke voorkennis vereist, maar enige jaren werkervaring in dit gebied en een afgeronde cursus BiSL Foundation is een pre.

### **Eindoelen**

De specifieke einddoelen zijn:

- De huidige volwassenheid van de organisatie t.o.v. het BiSL Framework bepalen
- Sterkte en zwakte van de huidige organisatie bepalen en daaruit een overzicht van knelpunten afleiden
- Aan de hand van de resultaten van de zelfevaluatie realistische verbeteracties definiëren

### **Vorm workshop**

De workshop kent een stappenplan dat hierna wordt toegelicht. De workshop kan logischerwijs uitsluitend in een In Company setting worden uitgevoerd.



### **Inhoud en werkwijze**

In deze workshop wordt onder begeleiding de gehele zelfevaluatie in de eigen organisatie uitgevoerd. Het gehele proces bestaat uit 3 stappen:

1. Samenstellen groep en invullen zelfevaluatie
2. Doorspreken resultaten en bepalen vervolgacties
3. Uitvoeren acties

Dit wordt in het navolgende schema verder uitgewerkt:

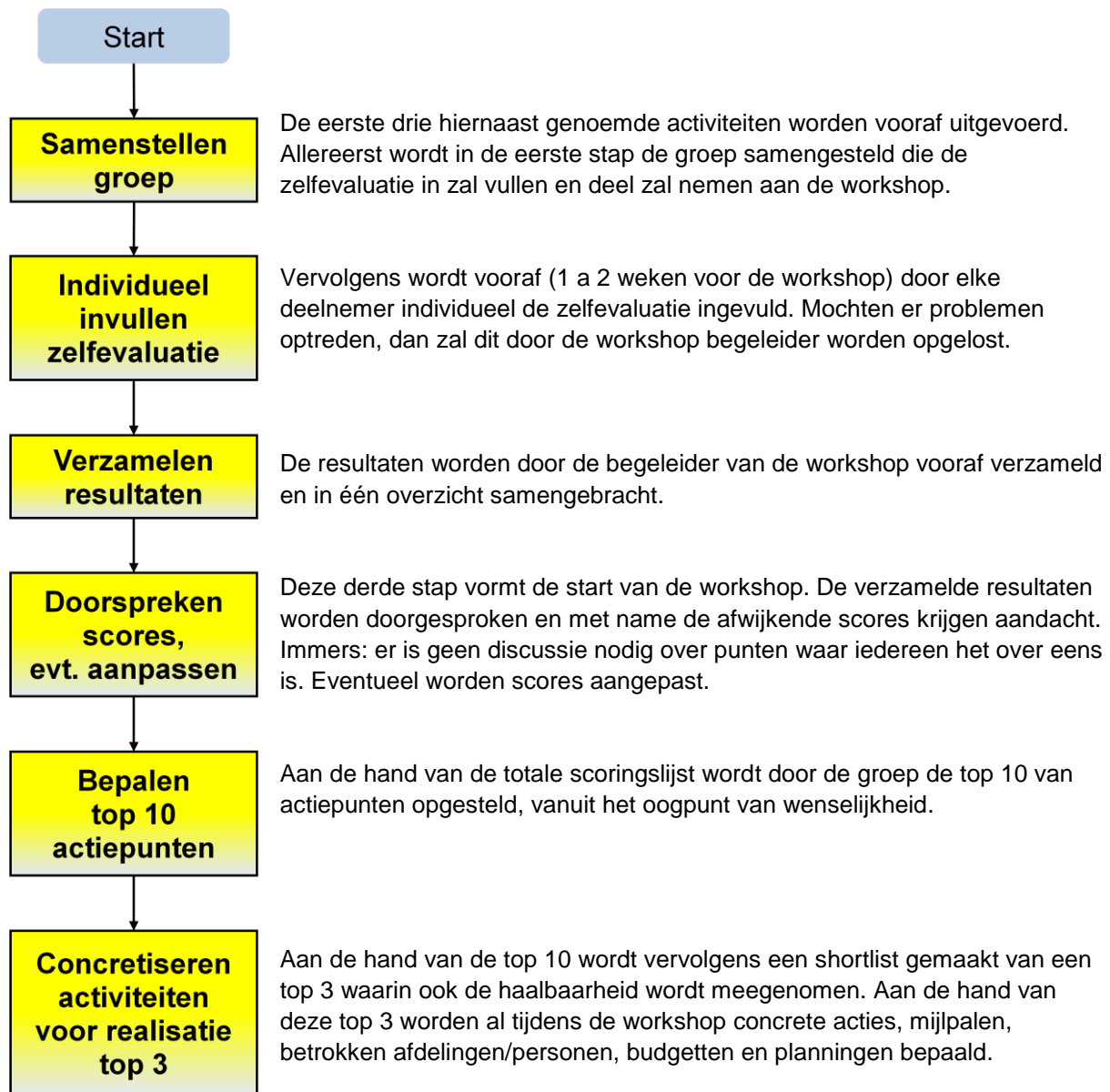

In voorkomende gevallen kan ook de uitvoering worden begeleid. Dit vormt geen onderdeel van de workshop.

#### **Voorafgaande cursussen / workshops**

BiSL Foundation is een pre, maar geen vereiste.

#### **Vervolg cursussen / workshops**

Eventueel, indien nog niet gevolgd, kan de cursus BiSL Foundation worden gedaan. Ook kan worden gekozen in het aanbod van andere BiSL Workshops, waardoor een logisch geheel ontstaat.

#### **Duur workshop**

De workshop duurt één dag met twee blokken van ca. 3,5 uur. Aan voorbereiding (het invullen van de zelfevaluatie) moet elke deelnemer rekenen op 1 a 2 uur.

#### **Kosten**

De all-in (inclusief intake, voorbereiding, lesmateriaal) kosten van deze workshop op basis van In Company bedragen Euro 1450,- ex. BTW.

#### **Rooster**

De workshop wordt op afspraak In Company verzorgd.